

Autor

Messstelle

Name	Seifengarten
Rtg. kommend (Name)	Ingelbach
Rtg. gehend (Name)	Bahnübergang
Vmax StVO	
Kommentar	
Gerätetyp	DSD

Zeitbereich

Startdatum	14.09.2020 19:00
Enddatum	23.09.2020 19:59
Tage	Mo, Di, Mi, Do, Fr, Sa, So
Zeitintervall	60 Minuten
Zeitfenster / Tag	00:00 - 23:59

Geschwindigkeitsklassen [V in km/h]

Zeit	Σ	10	20	30	40	50	60	70	80	90	100	110	>110
00:00-06:00	61	0	7	3	6	18	19	7	0	1	0	0	0
06:00-09:00	302	1	11	21	40	119	86	21	2	1	0	0	0
15:00-19:00	1043	4	81	77	154	464	229	33	0	1	0	0	0
06:00-22:00	2912	8	172	197	440	1245	721	117	7	4	1	0	0
00:00-24:00	3040	8	182	200	452	1298	759	127	8	5	1	0	0

Geschwindigkeitskennzahlen [V in km/h]

DSD SAFETY Erfolg

Vmin	Vavg	Vmax	V15	V50	V85	Vexc %
10	44	99	33	46	55	29.6

Vin	Vout	Vred	Vred %
44	-	-	-

Beschreibungen

Vmin: Minimale Geschwindigkeit

Vavg: Durchschnittliche Geschwindigkeit

Vmax: Maximale Geschwindigkeit

V15: Grenzggeschwindigkeit für die ersten 15% der Fahrzeuge

V50: Grenzggeschwindigkeit für die ersten 50% der Fahrzeuge

V85: Grenzggeschwindigkeit für die ersten 85% der Fahrzeuge

Vexc %: Geschwindigkeitsüberschreitung in %

Vin: Durchschnittliche Eintrittsgeschwindigkeit

Vout: Durchschnittliche Austrittsgeschwindigkeit

Vred: Durchschnittliche Reduktion der Geschwindigkeit zwischen Eintritt und Austritt

Autor

Messtelle

Name Seifengarten
 Rtg. kommend (Name) Ingelbach
 Rtg. gehend (Name) Bahnübergang
 Vmax StVO 
 Kommentar
 Gerätetyp **DSD**

Zeitbereich

Startdatum 14.09.2020 19:00
 Enddatum 23.09.2020 19:59
 Tage Mo, Di, Mi, Do, Fr, Sa, So
 Zeitintervall 60 Minuten
 Zeitfenster / Tag 00:00 - 23:59

Verkehrsmengen Ganglinie

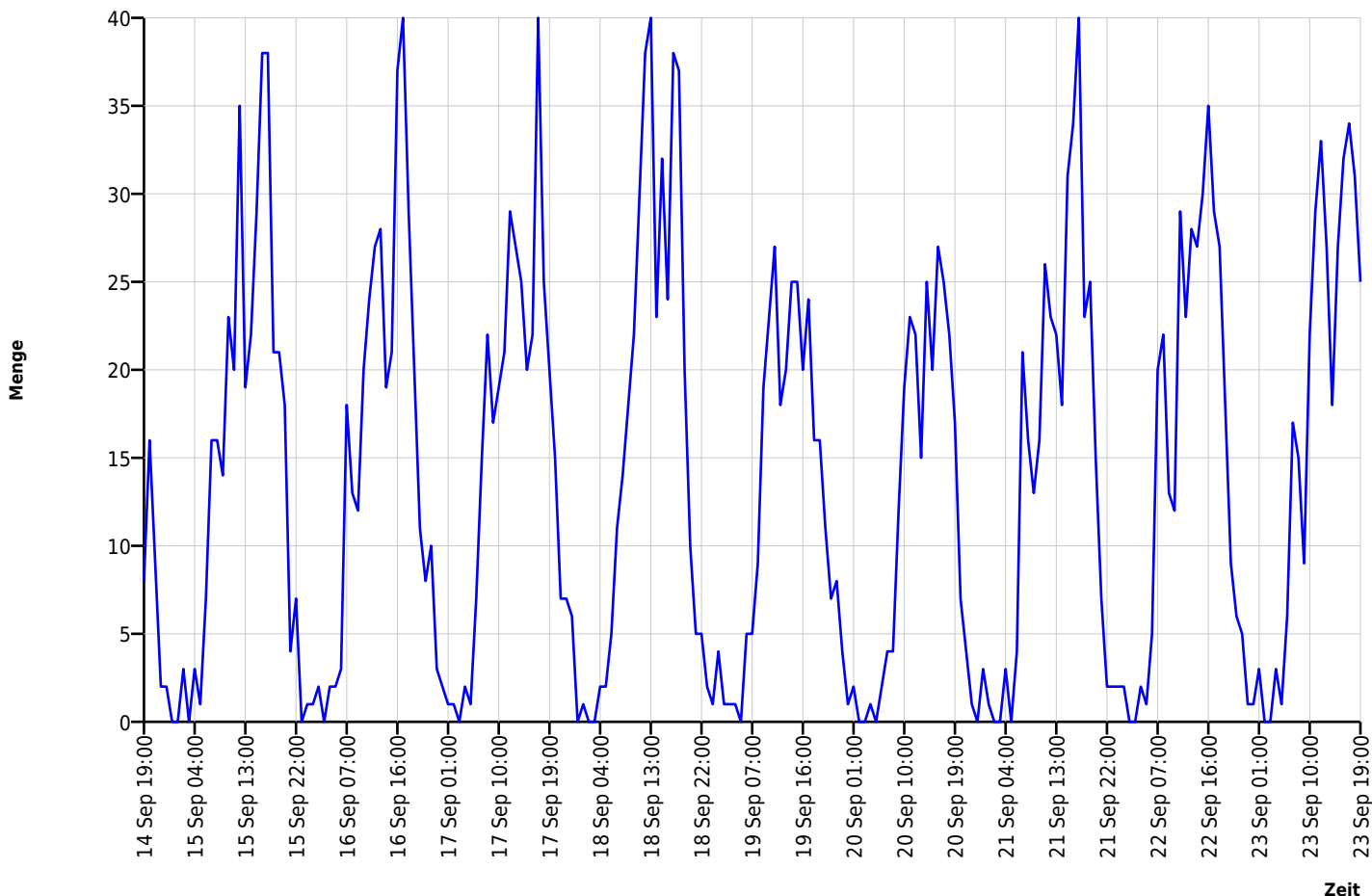

Autor

Messtelle

Name Seifengarten
 Rtg. kommend (Name) Ingelbach
 Rtg. gehend (Name) Bahnübergang
 Vmax StVO 
 Kommentar
 Gerätetyp **DSD**

Zeitbereich

Startdatum 14.09.2020 19:00
 Enddatum 23.09.2020 19:59
 Tage Mo, Di, Mi, Do, Fr, Sa, So
 Zeitintervall 60 Minuten
 Zeitfenster / Tag 00:00 - 23:59

Geschwindigkeits-Diagramm

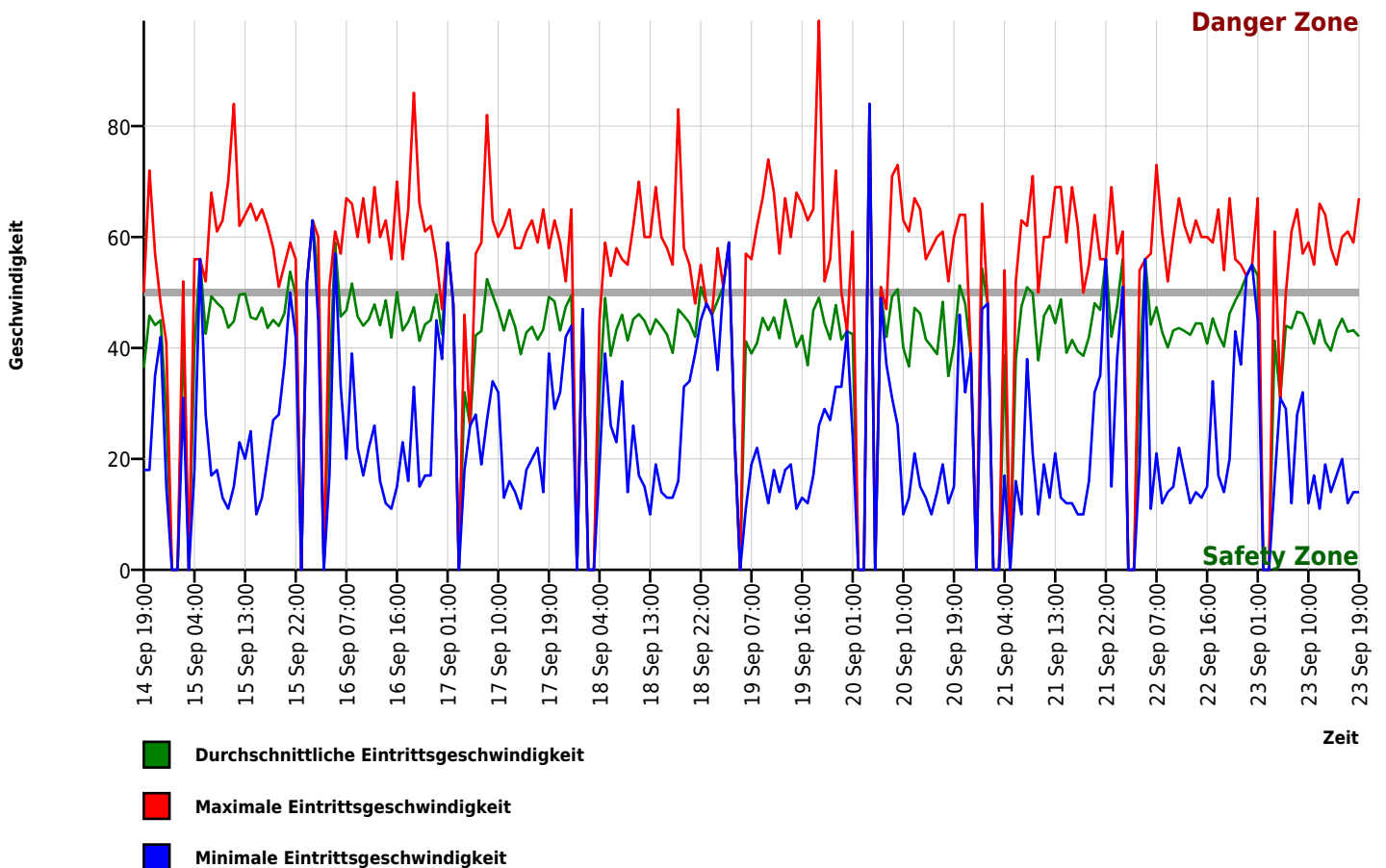

Autor

Messtelle

Name	Seifengarten
Rtg. kommend (Name)	Ingelbach
Rtg. gehend (Name)	Bahnübergang
Vmax StVO	
Kommentar	
Gerätetyp	DSD

Zeitbereich

Startdatum	14.09.2020 19:00
Enddatum	23.09.2020 19:59
Tage	Mo, Di, Mi, Do, Fr, Sa, So
Zeitintervall	60 Minuten
Zeitfenster / Tag	00:00 - 23:59

Geschwindigkeits-Histogramm

